Gezondheidscentrum - Vergaderruimte 8 | Pandgang 2

Algemene informatie

Plaats	Berkel-Enschot	**Activiteit**	Vergaderen
Vloeroppervlakte	vanaf 54 m²	**Sanitair**	Toilet
Huurprijs	€ 34,40 per uur	**BTW regime**	Niet van toepassing
Beschikbaarheid	Incidenteel	**Huurtermijn**	Per dagdeel
Toegankelijkheid	Rolstoeltoegankelijk	**Parkeren**	Onbetaald parkeren
Eigendom	Gemeentelijk object		

Contactgegevens

Aanbieder	Gezondheidscentrum Koningsoord
Telefoon	06-41771821
E-mailadres	praktijkmanager@gezondheidscentrumkor
Website	www.gezondheidscentrumkoningsoord.nl

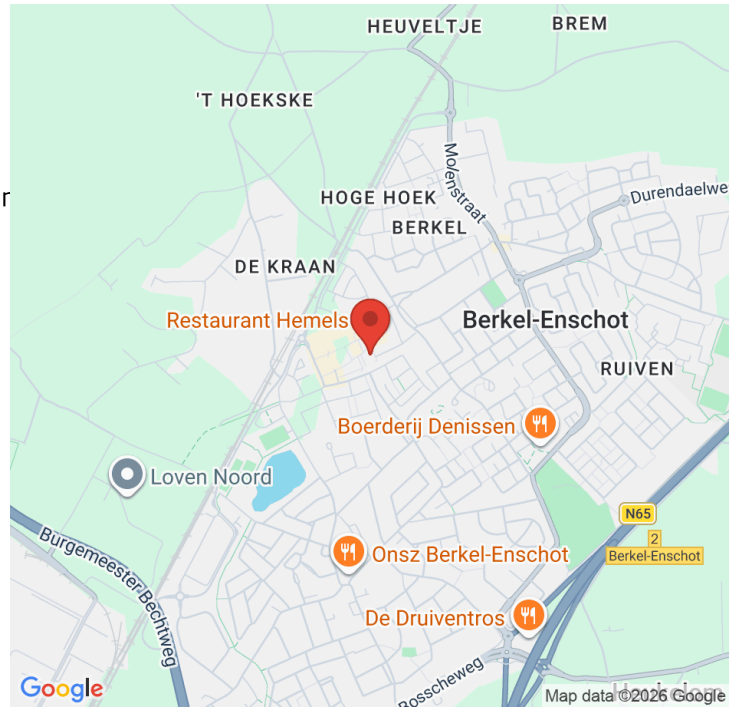



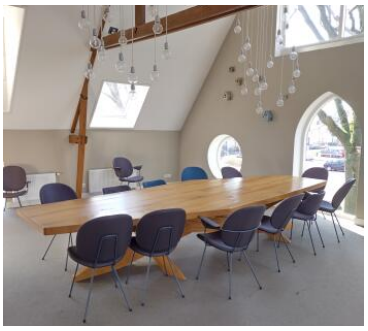



Aan deze projectinformatie kunnen geen rechten worden ontleend. Acquisitie naar aanleiding van deze projectinformatie wordt niet op prijs gesteld.